Geistliches Zentrum Kloster Heiligkreuztal

Angebote und Termine

2024

Exerzitien
Kurzexerzitien
Jugendexerzitien
Besinnungstage
Theologisch-Spirituelle Einkehrtage

Credo
Geistlich-Theologische Abende

Geistliche Führungen
Geistliche Begleitung
Wallfahrtstangebot

Herzlich Willkommen

im Geistlichen Zentrum Heiligkreuztal!

PORTA PATET – COR MAGIS:
Die Pforte steht offen -
das Herz noch mehr

Mit diesem Gruss der zisterziensischen Klöster heiße ich Sie herzlich willkommen bei uns im Kloster Heiligkreuztal. Entdecken Sie die Schönheit dieses Ortes und seine verborgenen Schätze!

Msgr. Heinrich-Maria Burkard
Leiter des Geistlichen Zentrums Heiligkreuztal

Besuchen Sie unsere Homepage:

www.gzhkt.de

Geistliches Zentrum,
Am Münster 10, 88499 Heiligkreuztal
Telefon 07371/184774
Mail hmburkard@gzhkt.de

CREDO – Zwölf geistlich-theologische Abende zum Apostolischen Glaubensbekenntnis

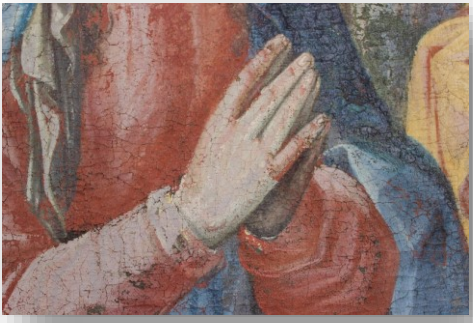

Bereits im Jahr 390 n.Chr. schreibt die Mailänder Synode an Papst Siricius, dass das Apostolische Glaubensbekenntnis ein Gemeinschaftswerk der Apostel sei, wobei jeder von ihnen einen Glaubenssatz dazu formuliert habe. Das Apostolische Glaubensbekenntnis spielt bis heute eine zentrale Rolle, um die Kernbotschaften des christlichen Glaubens zum Ausdruck zu bringen. Doch für viele sind manche Aussagen unverständlich und wenige kennen deren biblischen und geistlichen Wurzeln, in denen noch eine Menge unentdeckte Vitalität steckt.

Diese thematischen Abende verstehen sich als Fortführung der Jüngerschaftsschulung und der bisherigen Lectio Divina Abende. Sie wollen die Glaubensthemen des Credos verständlich und lebendig machen. Theologische Vorkenntnisse sind nicht erforderlich.

Elemente: Referat, persönliche Lesezeit, gemeinsamer Austausch

Termine
im Anschluss an die Mittwochabendmesse, jeweils um 20.00h im Pfarrhaus Kloster Heiligkreuztal am:

24. Jan.: Ich glaube an Gott, den Vater, den Allmächtigen, den Schöpfer des Himmels und der Erde,
21. Febr.: und an Jesus Christus, seinen eingeborenen Sohn, unseren Herrn,
20.März: empfangen durch den Heiligen Geist, geboren von der Jungfrau Maria,
10. April: gelitten unter Pontius Pilatus, gekreuzigt, gestorben und begraben,
15. Mai: hinabgestiegen in das Reich des Todes, am dritten Tage auferstanden von den Toten,
12. Juni: aufgefahren in den Himmel; er sitzt zur Rechten Gottes, des allmächtigen Vaters,
17.Juli: von dort wird er kommen, zu richten die Lebenden und die Toten.
7.Aug.: Ich glaube an den Heiligen Geist,
18. Sept.: die katholische Kirche, Gemeinschaft der Heiligen,
16. Okt.: Vergebung der Sünden,
6. Nov.: Auferstehung der Toten
11. Dez.: und das ewige Leben.

Die Teilnahme an diesen Abend ist kostenfrei. Information und Anmeldungen zu diesen Abenden direkt beim Geistlichen Zentrum.

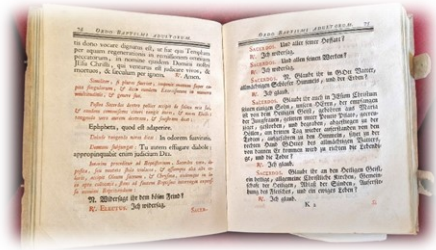

Exerzitien
für Priester und Diakone

Sonntag, 14.01.2024 (18:00 Uhr)
bis Freitag 19.01.2024 (11:00 Uhr)

„Das Evangelium verstehen, es leben und verkünden“

„Sein göttliches Wort ist eines der größten Geschenke das uns der gute Gott machen kann!“
Der heilige Pfarrer von Ars hatte eine schlichte und unmittelbare Weise, aus der Kraft des Wortes Gottes zu leben. Christus ist für ihn sakramental gegenwärtig in seinem Wort, das Fleisch werden will in jedem, der es hören und leben will. Diese Exerzitien laden dazu, neu auf Gottes Wort zu hören, um es im eigenen Leben zu bezeugen.

Elemente: Impulse aus der Hl. Schrift und Texten des Pfr. v. Ars zum Thema, tägliche Eucharistiefeier und Anbetungszeiten, Einzelgespräche.

Pfr. Heinrich-Maria Burkard
Anmeldung bei info@gzhkt.de

Gesamtgebühr: 455,00 Euro
Übernachtung und Verpflegung; Ermäßigung möglich

Anmeldeschluss: 20. Dezember 2023

Kurzexerzitien in der Fastenzeit

Montag, 11. März 2024 (10:00 Uhr) bis
Donnerstag, 14. März 2024 (13:00 Uhr)

Findet nicht statt!
- Abgesagt -

„Finde zurück zur ersten Liebe - steh auf und geh weiter!“

„Um wieder aufzustehen, neu zu beginnen, den Weg wieder aufzunehmen, müssen wir immer wieder nach Galiläa zurückkehren, nicht zu der Begegnung mit einem abstrakten, idealen Jesus, sondern zu der lebendigen, konkreten und pulsierenden Erinnerung an die erste Begegnung mit ihm… Wenn du die erste Liebe, das Wunder und die Freude der Begegnung mit Gott wiederfindest, wirst du weitergehen. Erinnere dich und geh! (aus der Osternachtpredigt 2023 von Papst Franziskus)
Diese Tage laden ein, zur Ruhe und zu den eigenen Quellen zu kommen, um gestärkt mit neuen Perspektiven weitergehen zu können.

Elemente: Geistliche Impulse, hagiorythmisches Gebet, Möglichkeit zum Einzelgespräch, zur persönlichen Anbetung und Teilnahme am geistlichen Programm des Geistlichen Zentrums.

Ort: Geistliches Zentrum Kloster Heiligkreuztal
Pfr. Heinrich-Maria Burkard, evtl. mit Team

Gesamtgebühr: 290,00 €
Übernachtung, Verpflegung, Kursauslagen
Anmeldung bei info@gzhkt.de

Anmeldeschluss: 8. Februar 2024

Kurzexerzitien im Sommer

Montag, 1. Juli 2024 (10:00 Uhr) bis
Donnerstag 4. Juli 2024 (10:00 Uhr)

„Im Garten deiner Träume die Botschaften Gottes entdecken“

Träume und Menschen, die träumen, spielen in der Bibel eine wichtige Rolle. In Ihnen rührt Gott offenherzige Menschen in ihren Tiefenschichten an, so dass sie ungewöhnliches erkennen und den Mut finden, neue Wege zu gehen im Vertrauen auf IHN.
Diese Tage laden ein, zur Ruhe und zu den eigenen Quellen zu kommen, um gestärkt mit neuen Perspektiven weitergehen zu können.

Elemente: Geistliche Impulse, hagiorythmisches Gebet, Möglichkeit zum Einzelgespräch, zur persönlichen Anbetung und Teilnahme am geistlichen Programm des Geistlichen Zentrums.

Pfr. Heinrich-Maria Burkard, evtl. mit Team
Anmeldung bei info@gzhkt.de

Kursgebühr Geistliches Zentrum: 290,00 €

Anmeldeschluss: 1. Juni 2024

Jugendexerzitien –
für Jugendliche und junge Erwachsene (16 – 30 Jahre)

Sonntag, 27. Oktober 2024 (17:00 Uhr) bis Freitag, 1. November 2024 (11:00 Uhr)

„Finde deinen Weg mit Jesus!“

Das Leben ist ein Abenteuer und es ist gut, dafür richtig ausgerüstet zu sein.
Wer falsche Ziele hat, keinen Plan und das falsche Equipment, kann schnell in entmutigende Situationen hineinschlittern.
Diese Tage sollen Dir helfen, Antworten nach dem Sinn und der Grundausrichtung deines Lebens zu finden.

Elemente: Biblische Impulse, Walking & Singing, Austausch, Begleitgespräche, Gottesdienste, Zeit genug für Dich und den Herrn.

Deine Begleiter:
Pfarrer Manfred Rehm & Pfarrer Burkard

Für die Kursgebühren helfen wir dir dabei, Sponsoren zu finden, die dich unterstützen.

Anmeldung bei info@gzhkt.de

Kursgebühr Geistliches Zentrum: 300,00 €
Anmeldeschluss: 26. September 2024

Gemeinschafts – Exerzitien in Stille

Sonntag, 10. November 2024 (18:00 Uhr) bis Freitag, 15. November 2024 (10:00 Uhr)

„Wenn nicht der HERR das Haus baut, mühen sich umsonst, die daran bauen“
(Psalm 127,1)

Das Bild des Hauses steht bei den Psalmen sowohl für das „eigene Lebenshaus“ für das wir Verantwortung tragen, wie auch das “Haus Gottes“, d.h. meine Familie, meine Lebens-Gemeinschaft mit Gott und den Meinen. Schnell sind wir in Gefahr, dieses Haus nur noch nach den eigenen Plänen zu bauen und zu gestalten und kommen an harte Grenzen.
Diese Exerzitien laden dazu ein, den gegenwärtigen „Zustand des eigenen Lebens-Hauses“ unter den Augen Gottes zu betrachten und auf mögliche Umbauvorschläge seinerseits zu horchen.

Elemente: Geistliche Impulse, hagiorythmisches Gebet, Möglichkeit zum Einzelgespräch, zur persönlichen Anbetung und Teilnahme am geistlichen Programm des Geistlichen Zentrums.

Pfr. Heinrich-Maria Burkard, evtl. mit Team
Anmeldung bei info@gzhkt.de

Kursgebühr Geistliches Zentrum: 455,00 Euro
Anmeldeschluss: 10. Oktober 2024

Exerzitien
in unterschiedlichen Formen

Exerzitien sind geistliche Übungen, die helfen, zu einer persönlichen Gottesbeziehung zu finden, bzw. diese neu zu klären, sein Leben zu ordnen und es auf Gott auszurichten.

Ein besonderer Akzent bei den unterschiedlichen Exerzitienformen in Heiligkreuztal ist das „hagiorhythmische Beten", das heißt mit einem heilsamen Gebets- und Schriftwort in einem guten Rhythmus betend unterwegs sein.

Individuelle Einzelexerzitien

für Priester, Diakone und Pastorale Dienste

Können gerne mit Pfarrer Burkard vereinbart werden.
Einzelzimmer, Vollpension, tägl. Einzelgepräch.

Elemente: tägl. Eucharistiefeier und Anbetungszeiten, hagiorhythmisches Gebet, Einzelgespräche mit Impulsen aus der Hl. Schrift, durchgängiges Schweigen.

Anfrage direkt bei Pfr. Burkard:
Tel: 07371 -184774 Mail: hmburkard@gzhkt.de

Geistliche Begleitung

& begleitete Auszeittage

Suchen Sie für sich persönlich Geistliche Begleitung, fragen Sie bei uns nach. Gerne beraten wir Sie auch, wenn Sie hier im Kloster Heiligkreuztal individuell gestaltete Auszeittage für sich persönlich, oder mit Ihrer Gruppe verbringen möchten.

Theologisch-Spirituelles Seminar

Präsenz – Wandlung – Heiligung

das Mysterium der Eucharistie (neu) entdecken

Die Eucharistie ist nach den Aussagen des II. Vatikanischen Konzils „Quelle und Höhepunkt“ kirchlichen Glaubens und Handelns. Doch immer mehr Katholiken sagt sie offensichtlich nichts mehr. Vielen fehlt ein innerer Zugang, durch den sie mit Christus in der Eucharistie wieder in Berührung kommen können. Die zwei Teile dieses Theologisch-Spirituellen Seminars wollen dazu wichtige Informationen und spirituelle Anregungen geben:

Durch zentrale historische, theologische und geistliche Hintergründe aus der Heiligen Schrift und der kirchlichen Tradition,

durch spirituelle Texte eucharistischer Heiliger und engagierter Christen,

sowie durch Impulse und Meditationsanleitungen zu den einzelnen Teilen der Messfeier.

Elemente: Vorträge, Austausch- und Vertiefungsrunden, Eucharistiefeier und eucharistische Anbetung. Angebot zur Singrunde.

Teil I - Eucharistie als QUELLE

- Biblische Hintergründe und Grundlagen: Pessach – Abendmahl – Ostermahl
- Das Herrenmahl in der Urgemeinde und der frühen Kirche
- Geistliche Impulse aus frühen Liturgien

findet statt vom Freitag, 21. Juni 2024 (18.00 Uhr)
bis Sonntag, 23. Juni 2024 (13.00 Uhr)

Teil II - Eucharistie als HÖHEPUNKT

- Eucharistische Visionen und Wunder und ihre Botschaft
- Die eucharistischen Hymnen des Hl. Thomas von Aquin
- Lebenszeugnisse und Texte Heiliger und engagierter Christen zum lebendigen Mitvollzug der Eucharistiefeier

Findet statt vom Freitag, 11. Okt. 2024 (18.00 Uhr) bis Sonntag, 13. Oktober 2024 (13.00 Uhr)

Es empfiehlt sich, an beiden Kursteilen teilzunehmen; sie können jedoch auch einzeln gebucht werden.

Die Anmeldung geht über das Sekretariat der Stefanus Gemeinschaft Heiligkreuztal:

Tel.: 07371 186-0 i.hecht@stefanus.de

Besinnungstage
im Advent

Freitag, 13. Dezember 2024 (18:00 Uhr) bis
Sonntag, 15. Dezember 2024 (13:00 Uhr)

„O Herr, wir warten auf dich!“

Adventszeit ist eine Zeit der Erwartung. Zeit der Einkehr, Zeit der Hoffnung.
Mit dem aramäischen Ruf „Maréna thá - Unser Herr, komm!“ (1 Kor 16,22) beteten die ersten Christen um die baldige Wiederkehr Christi. Im letzten Kapitel der Bibel bezeugt Christus selbst: „Er, der dies bezeugt, spricht: Ja, ich komme bald. - Amen. Komm, Herr Jesus!“ (Offb 22,16) An diesen Besinnungstagen sollen uns Texte und Lieder zur Wiederkunft Christi inspirieren, Trost und Kraft geben auf das Fest der Geburt Christi zu.

Elemente: Impulse, viel Zeit für sich selbst mit verschiedenen geistlichen Anregungen,
Singen, Teilnahme am geistlichen Programm des Geistlichen Zentrums.

Ort: Geistliches Zentrum Kloster Heiligreuztal
Pfr. Heinrich-Maria Burkard

Gesamtgebühr: 200,00 €
Übernachtung, Verpflegung**,** Kursauslagen
Anmeldung bei info@gzhkt.de

Anmeldeschluss: 14. November 2024

Wallfahrt zum heiligen Josef & **Ausstellung** im Kornhaus des Klosters

Im Kornhaus befindet sich die einmalige Tonfiguren-Ausstellung des peruanischen Künstlers Raul Castro: In 14 Stationen gestaltete er den Weg der menschwerdung Gottes, den Weg Jesu ins menschliche Leben – aus der Sicht des Heiligen Josef.

Daraus entstand die Wallfahrt zum heiligen Josef.

Wallfahrtssonntage 2024 mit Festpredigt

im Münster Heiligkreuztal am:

17. März 2024 / 9 Uhr Josefstag

28. Juli 2024 / 10 Uhr Anna- und Klosterfest

Die Programmpunkte am Wallfahrtssonntag entnehmen Sie bitte der Tagespresse oder unserer Homepage.

Die Ausstellung ist jeden Sonntag zwischen Mitte März und Ende Oktober von 14-16 Uhr geöffnet.
Anfragen für Führungen bitte an das **Wallfahrtsbüro**, Frau Elisabeth Buck.
Telefon: 07371 - 9546732
Mail: Elisabeth.buck@josefs-wallfahrt.de
Homepage: www.josefs-wallfahrt.de

Väterprojekt – für Kirchengemeinden

Väter sind mit ihren Erstkommunionkindern eingeladen, einen halben Tag in Heiligkreuztal zu verbringen und dabei Kloster und Kornhaus zu erkunden, sowie miteinander über Jesus und das persönliche Beten zu reden.

Weitere Veranstaltungen siehe
www.josefs-wallfahrt.de

Die Fromme Josefs Vereinigung erweitert und aktualisiert ihr Angebot zu den bisherigen „Männertreffs beim heiligen Josef im Kloster Heiligkreuztal", die auf ihrer Homepage www.josefs-wallfahrt.de zu finden sind.

Geistliche Führungen

Zu den **Ausstellungen im Kornhaus** melden Sie sich bitte rechtzeitig an unter:
info@josefs-wallfahrt.de Tel: 07371 – 9546732

Einen Gesamtüberblick der im Kloster angebotenen **Führungen** finden Sie auf unserer Homepage www.gzhkt.de

Anfragen und Buchungen unter:

info@gzhkt.de oder Tel.: 07371 - 184774

Hinweis für die Angebote
im Geistlichen Zentrum

Frau Winter, Sekretärin im Geistlichen Zentrum, ist in der Regel **freitagmorgens erreichbar.**

Wenn nichts anderes vermerkt beginnen alle Veranstaltungen um 18.00 Uhr mit dem Abendessen und enden gegen 9.00 Uhr mit dem Frühstück.

Infos und Anmeldungen bei:
Geistliches Zentrum - Kloster Heiligkreuztal,
Am Münster 10, 88499 Altheim – Heiligkreuztal

Tel.07371 184774 (Pfarrer Heinrich-Maria Burkard)
Tel.07371 184776 (Büro) Fax 07371 184775
Mail: info@gzhkt.de

Hinweise zur Anmeldung und zur Stornoregelung

Bitte melden Sie sich rechtzeitig zu den Kursen an und überweisen Sie die Kursgebühren auf das

Konto des Geistlichen Zentrums Heiligkreuztal:
IBAN: DE 71 7509 0300 0006 4875 64
BIG: GENODEF1M05 bei der Liga Bank

Wir müssen Ihnen eine Stornogebühr in Rechnung stellen, wenn Sie sich erst innerhalb drei Wochen vor Kursbeginn abmelden und wir Ihren Platz nicht mehr belegen können!

Die Gesamtgebühr bei mehrtägigen Veranstaltungen beinhaltet die Unterbringung in einfachen Klosterzellen ohne Nasszelle (Dusche und WC auf der Etage / Bademantel im Zimmer liegt bereit), Vollpension (auch mit vegetarischem Essen), sowie Honorarkosten und Verwaltungskosten.

Wenn Sie uns mit Ihrer Spende unterstützen wollen, überweisen Sie diese mit einem Vermerk für den Spendenzweck an die oben aufgeführte Kontonummer. Vielen Dank im Voraus!

Impressionen Kloster Heiligkreuztal

Geistliches Zentrum
Kloster Heiligkreuztal
Am Münster 10, 88499 Heiligkreuztal

www.gzhkt.de

Anreise

Mit dem Pkw:
Aus nördlicher Richtung über B 311 oder B 312 – über Riedlingen – Altheim – Andelfingen – Heiligkreuztal.

Aus südlicher Richtung über B 32 bzw. B 311 – über Bad Saulgau - Herbertingen – Ertingen – Binzwangen – Heiligkreuztal

Mit der Bahn:
aus dem Norden, über Ulm kommend,
bis zur Bahnstation Riedlingen, von dort weiter mit Taxi oder Bus
aus dem Süden, über Aulendorf kommend,
bis zur Bahnstation Herbertingen, von dort weiter mit Taxi